

PLANTA BAIXA - GUARITA
ESCALA 1:50

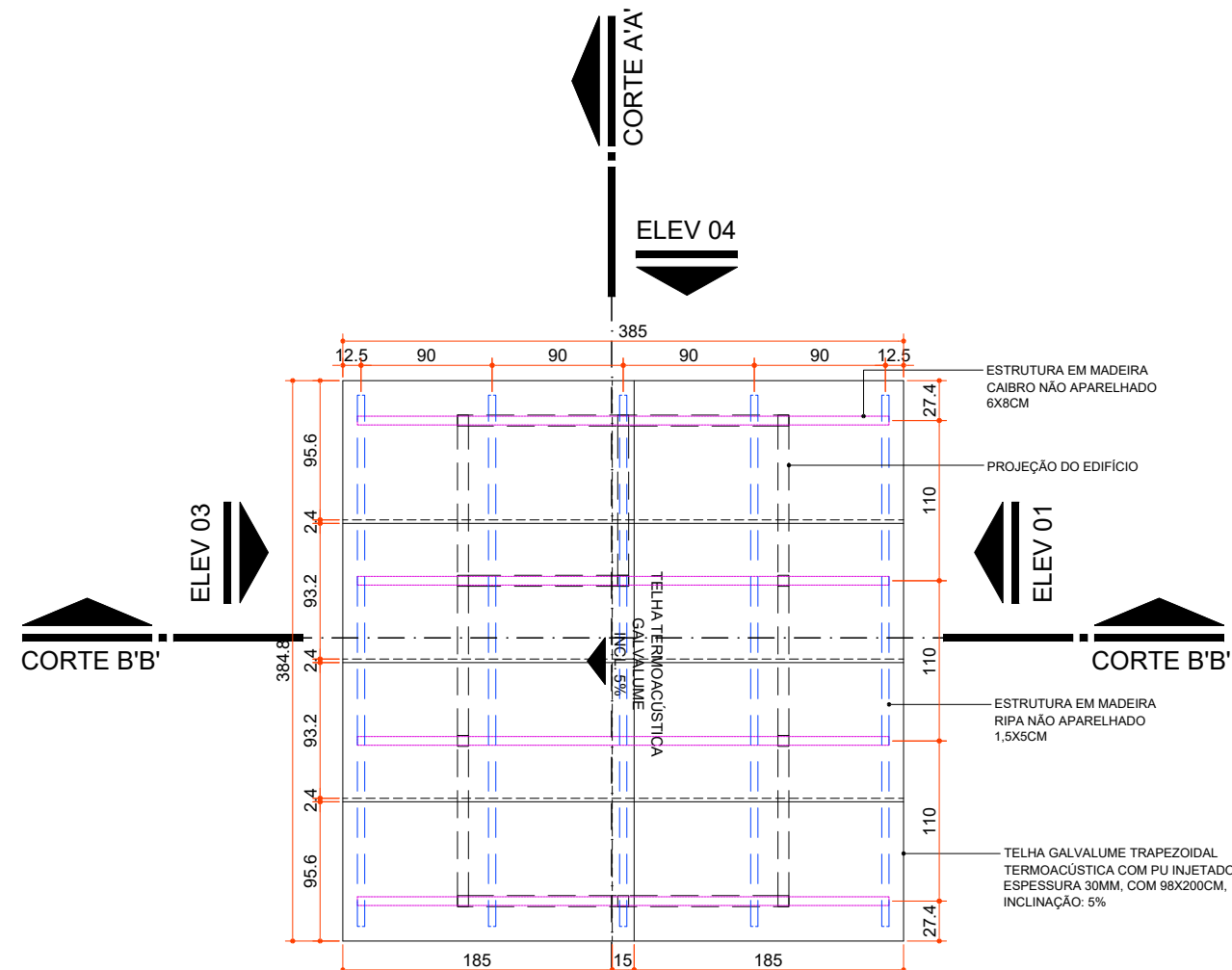

PLANTA DE COBERTURA - GUARITA
ESCALA 1:50

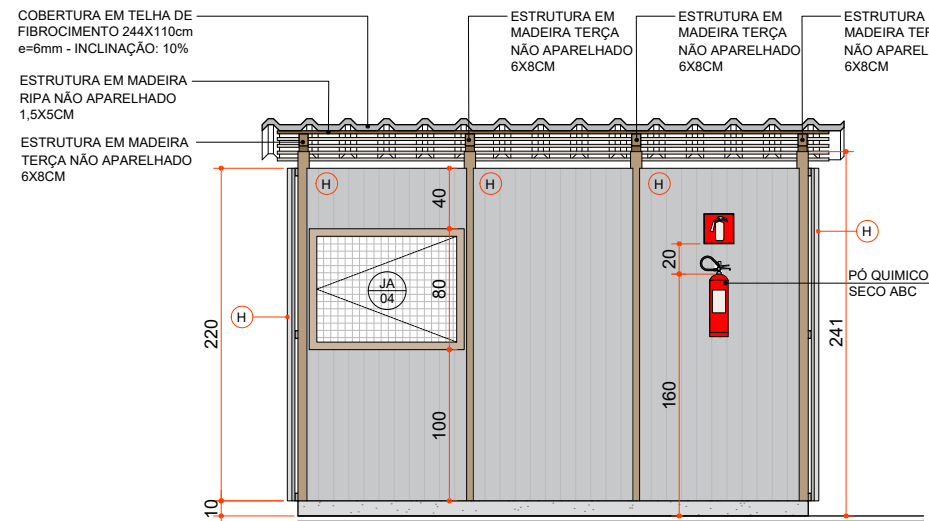

ELEVÇÃO 01 - GUARITA
ESCALA 1:50

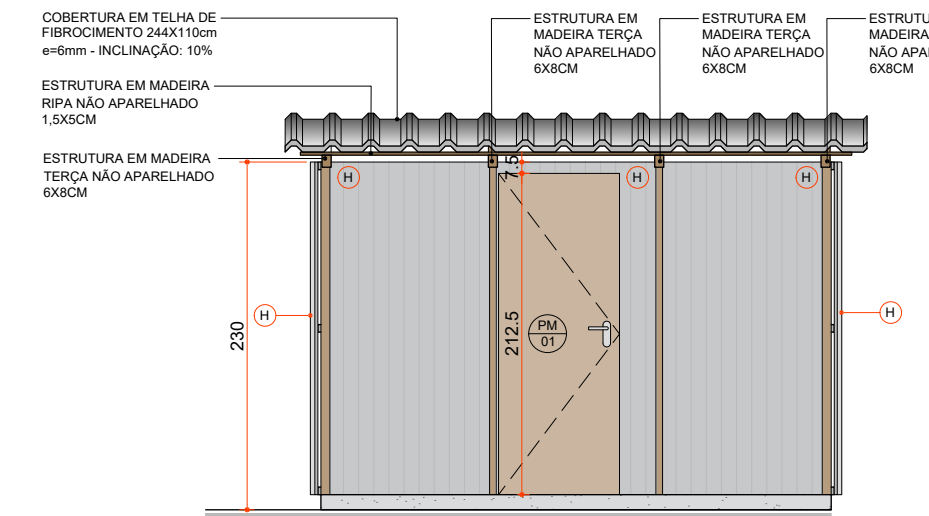

ELEVÇÃO 03 - GUARITA
ESCALA 1:50

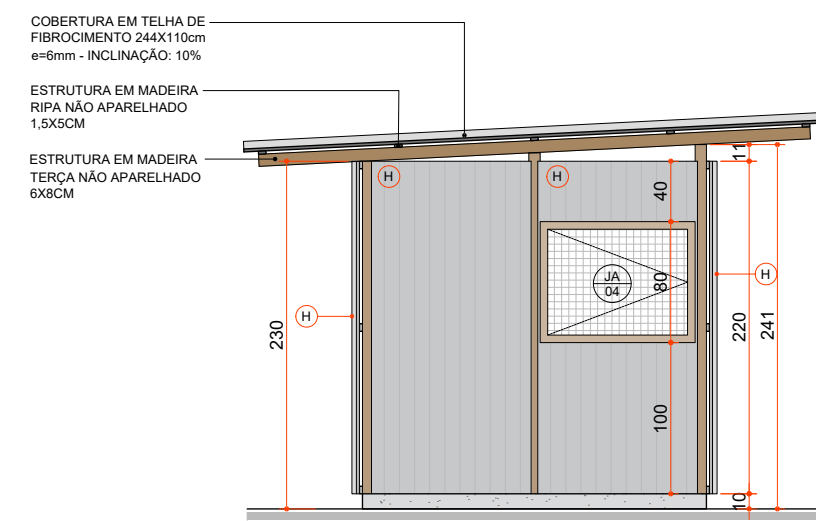

ELEVÇÃO 02 - GUARITA
ESCALA 1:50

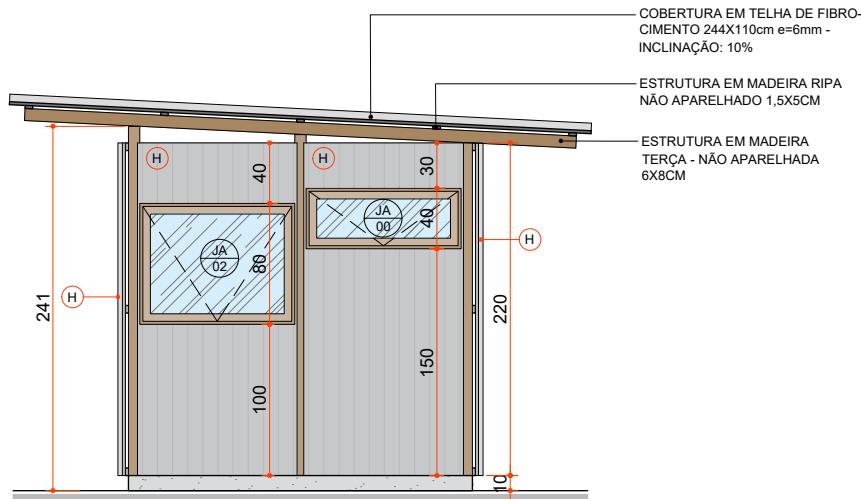

ELEVÇÃO 04 - GUARITA
ESCALA 1:50

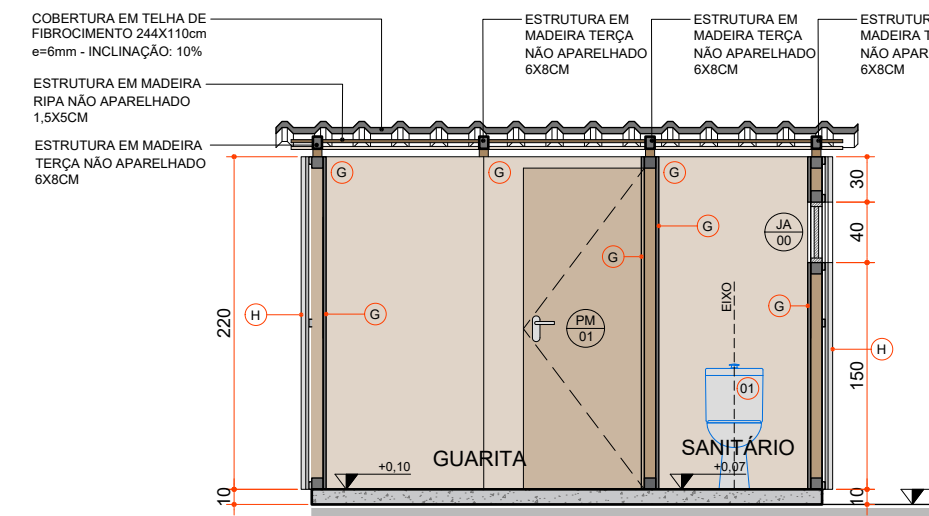

CORTE AA' - GUARITA
ESCALA 1:50

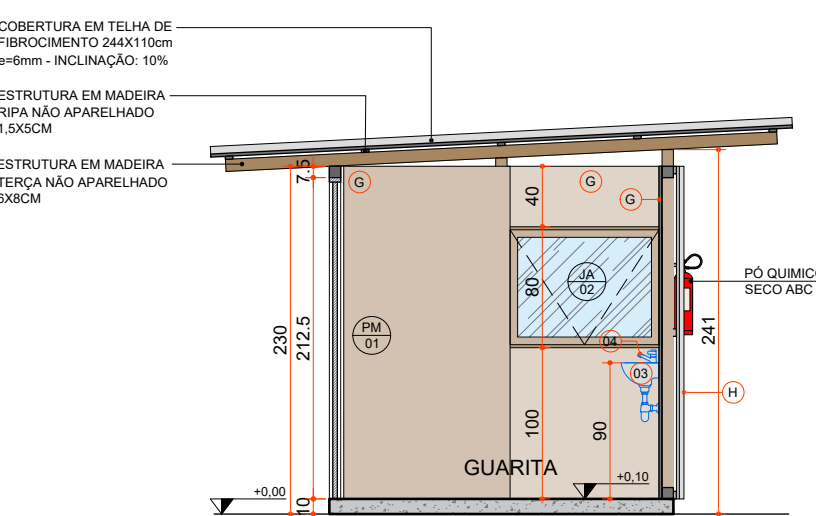

CORTE BB' - GUARITA
ESCALA 1:50

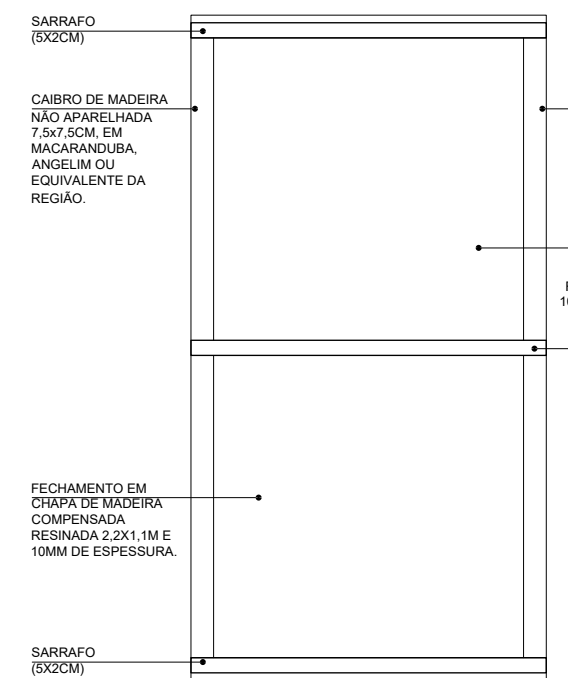

Detalhe - Paineis
Elevação Esc.: 1:25

Obs.: Prever verga e contra-verga em todas as esquadrias, quando necessário.
Obs.: Verificar a espessura da parede no local onde a esquadria será instalada conforme detalhe de planta baixa e tipo de parede.
Obs.: O portão PT/02 devem ser verificados no detalhe de Portão 02

Legenda de códigos das esquadrias

ESPECIFICAÇÃO DE ESQUADRIAS						
Código	Nomenclatura	Largura (cm)	Altura (cm)	Área (m²)	Peitoril (cm)	Tipo
PD01	Porta de Madeira Resinada 6mm com trinco ferrolio 2 1/2" zincado	60	160	0,80	30	Abrir 1 fl.
PM01	Porta de Madeira	80	212,5	1,70	-	Abrir 1 fl.
PM02	Porta de Madeira	80	210	1,68	-	Abrir 1 fl.
PT01	Portão em Telha de Aço Galvanizado	90	200	1,80	10	Abrir 1 fl.
PT02	Portão em Telha de Aço Galvanizado	450	200	9,00	10	Abrir 2 fl.
JA01	Janela Alumínio	88,75	80	0,71	100	Abrir 1fl.
JA02	Janela Alumínio	102,5	80	0,82	100	Projetante 1 fl.
JA03	Janela Alumínio	80	40	0,32	150	Projetante 1 fl.
JA04	Janela Alumínio	102,5	80	0,82	100	Abrir 1fl.
JA05	Janela Alumínio	102,5	40	0,41	150	Projetante 1 fl.

Obs.: A planta de instalações é apenas um parâmetro para a elaboração dos projetos complementares. Seu objetivo principal é atender à RDC no. 50/2003 (AN/VISA), quanto à necessidade de pontos de instalações elétricas, cabendo aos profissionais de cada área de instalações atender à RDC no. 50/2003, bem como outras legislações e normativas vigentes.

Obs.: As necessidades e características específicas dos pontos de instalação para equipamentos deverão ser revisadas conforme a Marca e o Modelo de cada equipamento a ser instalado segundo informação dada pelo proprietário do estabelecimento.

LEGENDA PARA PLANTA EXECUTIVA

Instalações Elétricas - Sistema comum		Instalações de Climatização	
○	Iluminação geral com lâmpada incandescente	○	OBS.: Todos os sistemas de climatização deverão seguir a NBR 7256 (ABNT) e demais legislações e normativas vigentes.
→	Tomada de energia baixa (0,30 m do piso acabado)	→	OBS.: Todos os equipamentos de climatização instalados sobre laje impermeabilizada deverão ter uma base em alvenaria sobre a qual fixar para não prejudicar a impermeabilização.
→	Tomada de energia média (0,75 m do piso acabado)	→	ACS
→	Tomada de energia média (1,10 m do piso acabado)	→	VTT
→	Tomada de energia média (1,30 m do piso acabado)	→	Aparelho de ar condicionado tipo Split
→	Tomada de energia alta (2,00 m do piso acabado)	→	Ventilador de Teto
Instalações de Comunicação		Instalações Hidro-sanitárias	
●	Ponto de Lógica (0,30 m do piso acabado)	○	OBS.: Todos os ralos deverão ter fecho hídrico e tampa com fechamento escamoteável.
Instalações de Prevenção Contra Incêndio		○	OBS.: Não prever ralo no ambiente de Manipulação e Envase de Nutrição Enteral.
▲	Extintor Pó Químico Seco ABC	○	OBS.: As instalações de água da Área Suja da Lavanderia deverão ser todas aparentes.
		HE	Ponto de esgoto
		HF	Água fria (altura variável)
		HF/60	Ponto de água (0,60 m do piso acabado)
		HF/70	Ponto de água (0,70 m do piso acabado)

NOTA - TODAS AS INSTALAÇÕES ELÉTRICAS/ HIDRAULICAS/ LÓGICA DEVERÃO SER APARENTES

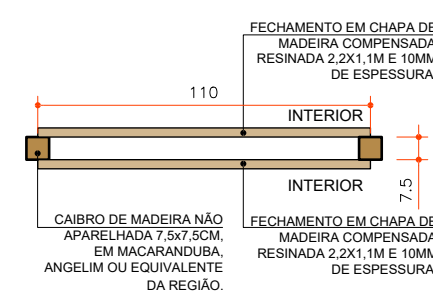

Detalhe - Paineis
Planta Baixa Esc.: 1:25

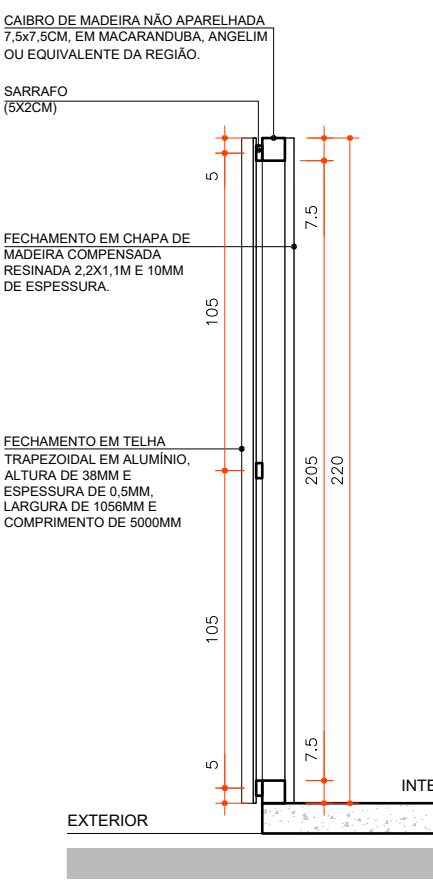

Detalhe - Paineis
Corte Esc.: 1:25

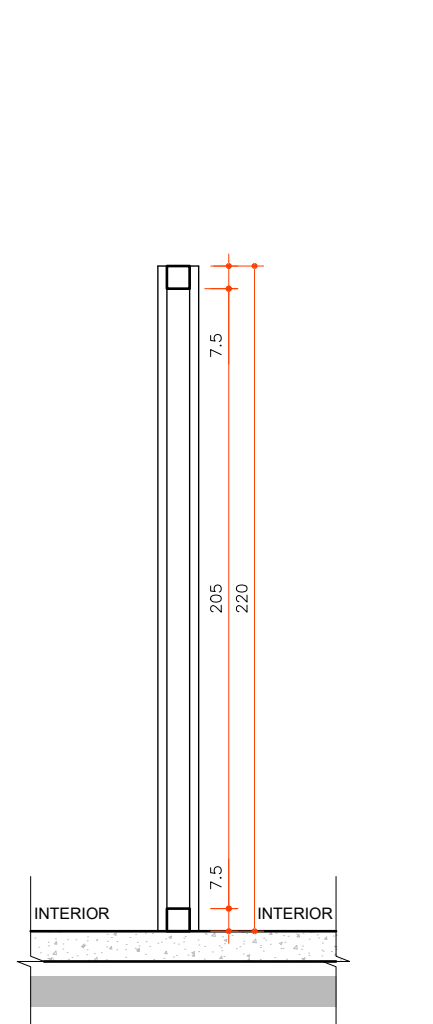
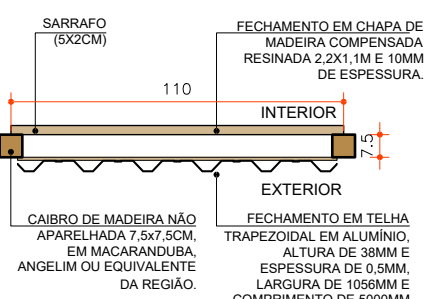

Detalhe - Paineis
Corte Esc.: 1:25

LEGENDA

LOUÇAS, ACESSÓRIOS E MOBILIÁRIO	
01	BACIA SANITÁRIA COM CAIXA ACOPLADA
02	CHUVEIRO COMUM EM PLÁSTICO BRANCO, COM CANO, 3 TEMPERATURAS, 5500 W (110/220 V)
03	LAVATÓRIO PEQUENO DE PLÁSTICO BRANCO 35 x 15 x 25 cm (L x A x P)
04	TORNEIRA DE PLÁSTICO PARA LAVATÓRIO 1/2
05	MICTÓRIO COLETIVO EM AÇO INOX 430 1,20 x 20 x 30 cm (C x L x A) COM VÁLVULA DE PLÁSTICO DE ENGENHARIA TEMPORIZADA COM CANOPLA E FLEXÍVEL
06	REGISTRO PRESSÃO BRUTO EM LATÃO FORJADO, BITOLA 1/2"
07	TORNEIRA CROMADA S/ BICO PARA TANQUE 1/2" OU 3/4" (REF 1126)
08	RALO SIFONADO PVC REDONDO CÔNICO, 100 X 40 MM, COM GRELHA BRANCA REDONDA
09	TORNEIRA CROMADA DE PAREDE PARA COZINHA SEM AREJADOR, PADRAO POPULAR, 1/2" OU 3/4" (REF 1158)
10	BANCADA/BANCA/PIA DE AÇO INOXIDÁVEL (AISI 430) COM 1 CUBA CENTRAL, COM VÁLVULA, LISA (SEM ESCORREDOR), DE 0,55 X 1,20" M
11	CUBA AÇO INOX (AISI 304) DE EMBUTIR COM VÁLVULA 3 1/2", DE 40 X 34 X 12" CM
12	SIFAO PLÁSTICO FLEXÍVEL SAÍDA VERTICAL PARA COLUMNA LAVATORIO, 1 X 1.1/2"
13	ROUPEIRO DE AÇO. PORTAS COM VENEZIANA DE 10 CM X 6,5. CADA COMPARTIMENTO COM DUAS DIVISÕES, 25 CM E 21 CM E COMPARTIMENTO PARA SAPATOS 23 CM X 47 CM. PÉS COM 10 CM DE ALTURA. DIMENSÕES: 1,97 M X 1 M X 40 CM
14	BANCO PARA VESTIÁRIOS ESTRUTURADO EM TUBO DE AÇO GALVANIZADO, RESISTENTE A CORROSÃO, COM ASSENTO EM MADEIRA. DIMENSÕES: 150 CM X 38 CM X 30CM
15	ESTRADO MADEIRA 120X100CM
16	CADEIRA GIRATÓRIA ESTOFADA, REVESTIDA EM TECIDO MICROTEX, ENCOSTO ARREDONDADO E CÔNCAVO E APOIOS PARA BRAÇOS.
17	GAVETEIRO MÓVEL 5 GAVETAS COM FECHADURA, PRODUZIDO EM MDP DE 18MM E REVESTIDA POR BP MELAMÍNICO, NA COR AZUL E BRANCO. DIMENSÕES: 61 CM X 44 CM X 44 CM.
18	ARMÁRIO ALTO EM MDP DE 18MM E REVESTIDO POR BP MELAMÍNICO, DUAS PORTAS COM PUXADORES DE PLÁSTICO NA PARTE EXTERIOR, E NO INTERIOR COM 4 PRATELEIRAS. DIMENSÕES: 160 CM X 82 CM X 41 CM.
19	MESA DE TRABALHO EM MDP DE 18MM, REVESTIDA POR BP MELAMÍNICO COR AZUL, BASES METÁLICAS DE COR BRANCA. DIMENSÕES: 120 CM X 60 CM X 74 CM.
20	MARCENARIA - BANCADA EM MADEIRA REFORÇADA, COM PÉS EM AÇO - 500 CM X 60CM X 110CM
21	MARCENARIA - BANCADA EM MADEIRA REFORÇADA, COM PÉS EM AÇO - 450 CM X 60CM X 110CM
22	ARMÁRIO BAIXO EM MDP DE 18MM E REVESTIDO POR BP MELAMÍNICO, DUAS PORTAS COM PUXADORES DE PLÁSTICO NA PARTE EXTERIOR E NO INTERIOR COM 1 PRATELEIRA. DIMENSÕES: 74 CM X 82 CM X 41 CM.
23	MESA RETANGULAR C/ TAMPO EM BP 25 MM,ESTRUTURA EM PÉS METÁLICOS CONFECCIONADO NA PARTE INFERIOR EM TUBO OBLONGO E NA LATERAL EM CHAPA DE AÇO, SAPATAS REGULÁVEIS. DIMENSÕES: 180 x 100 x 74 CM
24	CADEIRA FIXA ESTOFADA, REVESTIDA EM TECIDO MICROTEX, ENCOSTO ARREDONDADO E CÔNCAVO E APOIOS PARA BRAÇOS.
25	MARCENARIA - ESTANTE EM MADEIRA PARA ARMAZENAMENTO DE MATERIAL, COM 4 PRATELEIRAS - DIMENSÕES: 200 X 420 X 60 CM (AXLXP)
26	MARCENARIA - ESTANTE EM MADEIRA PARA ARMAZENAMENTO DE MATERIAL, COM 4 PRATELEIRAS - DIMENSÕES: 200 X 220 X 60 CM (AXLXP)
REVESTIMENTOS	
A	PISO CIMENTO SARRAFEADO
B	PISO CERÂMICO ESMALTADO COMERCIAL, PEI 3, FORMATO 40X40CM
C	CAIBRO DE MADEIRA NÃO APARELHADA 7,5x7,5CM, EM MACARANDUBA, ANGELIM OU EQUIVALENTE DA REGIÃO.
D	BLOCO DE CONCRETO ESTRUTURAL 9x19x39CM, FBK 4,5 MPA (NBR 6136) ARMADO REVESTIMENTO EM CERÂMICA ESMALTADA COMERCIAL, PEI 3, FORMATO 40X40CM
E	BLOCO DE CONCRETO ESTRUTURAL 9x19x39CM, FBK 4,5 MPA (NBR 6136) ARMADO COM REVESTIMENTO PINTURA TEXTURIZADA COR CINZA
F	CAIBRO NÃO APARELHADO 5CM X 6CM EM MACARANDUBA, ANGELIM OU EQUIVALENTE DA REGIÃO - BRUTA
G	FECHAMENTO EM CHAPA DE MADEIRA COMPENSADA RESINADA 2,2X1,1M E 10MM DE ESPESURA.
H	FECHAMENTO EM TELHA TRAPEZOIDAL EM ALUMÍNIO, ALTURA DE 38MM E ESPESURA DE 0,5MM, LARGURA DE 1056MM E COMPRIMENTO DE 5000MM
I	DIVISÓRIA EM MADEIRA COMPENSADA RESINADA 6mm
J	BLOCO CERÂMICO VAZADO PARA ALVENARIA DE VEDACÃO, 6 FUROS, DE 9 X 14 X 19 CM (L X A X C)



GOVERNO DO ESTADO DO PARANÁ
SECRETARIA DA SAÚDE
SESA
SECRETARIA DA SAÚDE

GOVERNO DO ESTADO DO PARANÁ
SECRETARIA DA SAÚDE
SESA
SECRETARIA DA SAÚDE
SETOR DE PROJETOS

PROPRIETÁRIO:
SECRETARIA DE ESTADO DA SAÚDE - SESA PI DIVERSOS MUNICÍPIOS

OBRA:
MATERNIDADE - PROJETO PADRÃO

LOCAL:
DIVERSOS

AUTOR DO PROJETO/ REGISTRO PROF.:

MUNICÍPIO:
DIVERSOS

ESCRITÓRIO REGIONAL:
DIVERSOS

TIPO:
CONSTRUÇÃO DE EDIFICAÇÃO EM ALVENARIA PARA FINS DE SAÚDE

PROPRIETÁRIO:
SECRETARIA DE ESTADO DA SAÚDE - SESA PI DIVERSOS MUNICÍPIOS

PROPRIETÁRIO:

RESPONSÁVEL PELO EAS

PROJETO:
CANTEIRO DE OBRAS

REFERÊNCIA:
GUARITA

PROJETISTA
MEP - Arquitetura e Planejamento
RUA MILTON GAVETTI, 369 - JD. UNIVERSITÁRIO - LONDRINA/PR
TEL +55 (43) 3328-1020 / mep@meparquitetura.org.br

COORDENADOR
CARLOS MARCHESI - ARQUITETO CAUIPR A32642-9

DESENHO:
MEP ARQUITETURA E PLANEJAMENTO

DATA:
OUTUBRO/2023

ESCALA DO DESENHO:
INDICADA

ARQUIVO:
MAT PAD PE-CTO-000-PCA_R00

CTO
06 08